

**BIOSCIENTIA**  
MEDIZIN. LABOR. SERVICE.

# CHANCE „DIGITALE“ PRAXIS

Technik, Kosten und Abrechnungsmöglichkeiten

# // VORAB - ICH BENUTZE DIE BEGRIFFE...

- 
- Praxis für BAGs, MVZs ...
  - Arzt für Menschen jeden Geschlechts, jeder Hautfarbe...

**Fragen erlaubt...**

## // ES ERWARTET SIE EIN „ROTER FADEN“ MIT BASICS...

- zur TI
- zur technischen Ausstattung und Kostenübernahme
- zu Leistungen in der TI wie KIM, eAU, ePA usw.
- wie TI neue abrechenbare Leistungen erlaubt

...damit die Einzelteile zu einer Struktur werden

# // NUR DIGITAL GEHT DOCH NICHT

muss auch nicht – Papier bleibt als  
Möglichkeit erhalten

# // TELEMATIKINFRASTRUKTUR (TI)

# // TELEMATIKINFRASTRUKTUR (TI) – DAS IST

- ...ein „Intranet“ für die digitale Kommunikation im Gesundheitswesen zwischen Ärzten, Heilberufen, Krankenhäusern, Krankenkassen....und Patienten
- erlaubt (garantiert) einen sicheren Datentransport

# // TELEMATIKINFRASTRUKTUR (TI) – DORT WERDEN

- verschiedene Leistungen werden integriert: KIM, eAU, ePA etc.
- z. B. auch das sichere Netz der KVen (SNK oder KV SafeNet)

# // DIE GEMATIK\* IST DER VERANTWORTLICHE FÜR DIE TI

- 
- finanziert über Gelder der Krankenkassen
  - Gesellschafter sind das BMG (51%) und verschiedene Spitzenverbände des Gesundheitswesens

# // DIE GEMATIK IST DER VERANTWORTLICHE FÜR DIE TI

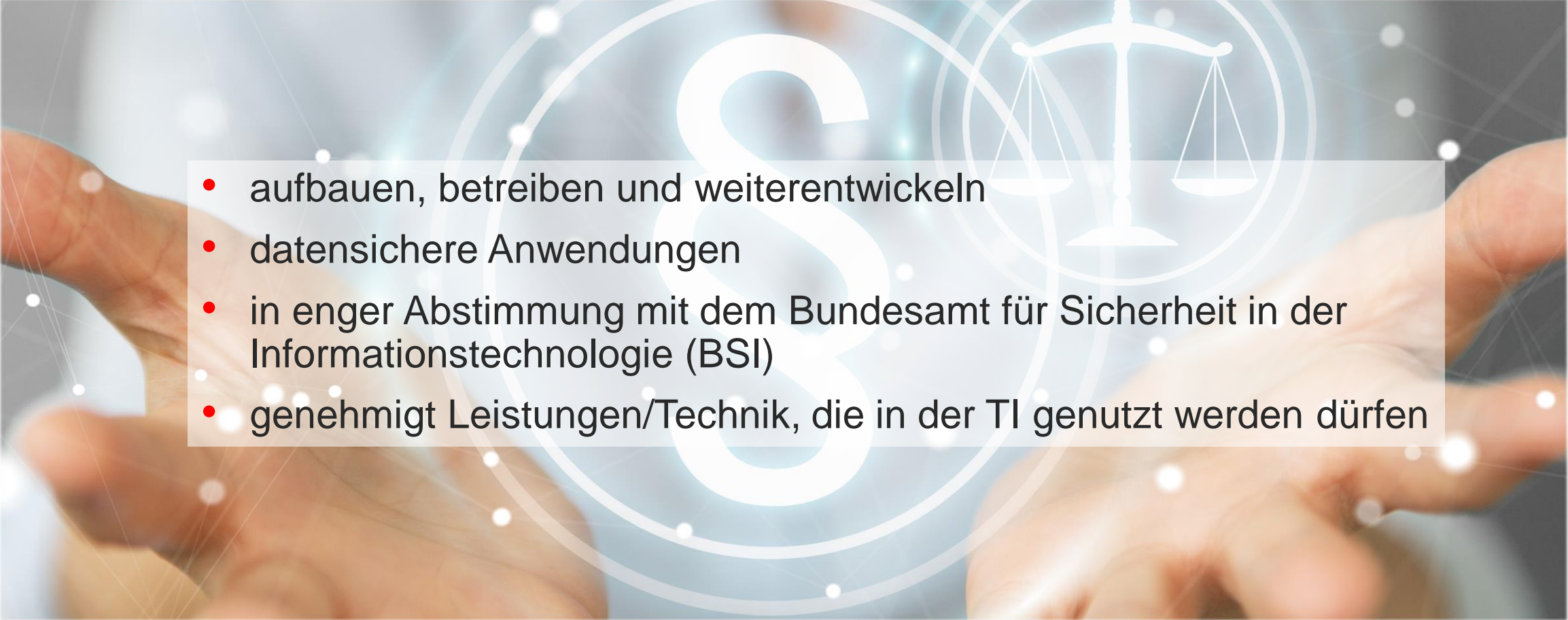
- 
- aufbauen, betreiben und weiterentwickeln
  - datensichere Anwendungen
  - in enger Abstimmung mit dem Bundesamt für Sicherheit in der Informationstechnologie (BSI)
  - genehmigt Leistungen/Technik, die in der TI genutzt werden dürfen

# // TELEMATIKINFRASTRUKTUR (TI) – IST NICHT

- das Internet
- „normale“ digitale Web-Angebote wie online Bestellungen, online-Termine oder [xxxx@t-online.de](mailto:xxxx@t-online.de)
- mit einem gesicherten Internetanschluss

# // TI UND ONLINE | DAFÜR GIBT ES (SICHERE) LÖSUNGEN

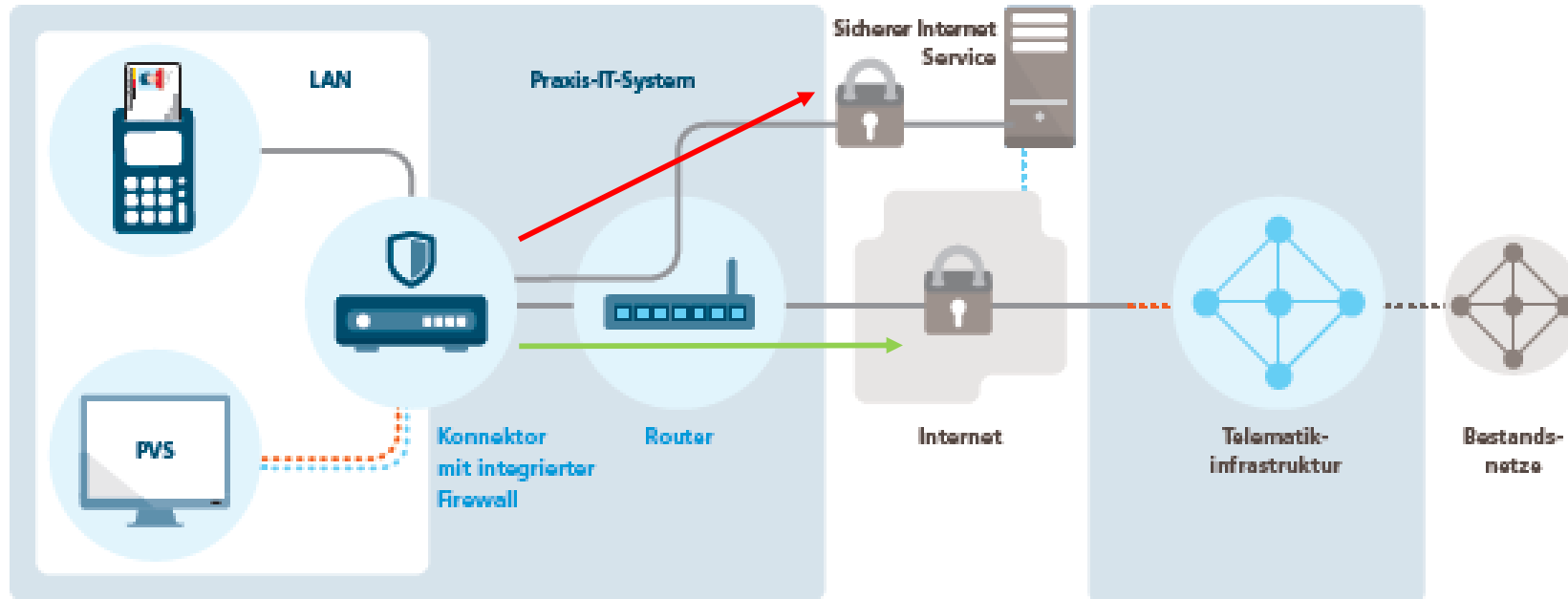

# // IHR TECHNISCHE ANSPRECHPARTNER

Ihr Systemhaus

# // TI UND ONLINE | INFORMATIONEN BEI DER GEMATIK

Leistungserbringer

## Leistungserbringer

Hier erfahren Sie, wie Sie den Anschluss Ihrer Einrichtung an die Telematikinfrastruktur vorbereiten und worauf Sie während der Installation achten müssen.

### Der Anschluss an die Telematikinfrastruktur - so bereiten Sie alles vor

#### 1. Schritt

Informieren Sie sich zunächst über die benötigte Hardware- und Software-Ausstattung. Nutzen Sie hierfür gern unser „Informationsblatt – Technische Ausstattung einer medizinischen Einrichtung.“

At the bottom of the page, there is a dark blue button with the text: 'Informationsblatt - technische Ausstattung einer medizinischen Einrichtung'.

<https://fachportal.gematik.de/leistungserbringer/>

# // TI UND ONLINE | ODER AUF DER KBV-HOMEPAGE...

# // DAMIT ES LOSGEHEN KANN

Benötigt man zunächst eine gewisse Ausstattung

# // VPN - KONNEKTOR – TECHNIK FÜR DEN SICHEREN ZUGANG ZUR TI

- VPN Zugang
- von der Gematik zertifizierter Konnektor
- Versendung von verschlüsselten Daten

# // KARTENTERMINAL – FÜR DEN SICHEREN ZUGANG ZUR TI

- von der Gematik zertifiziertes Gerät
- Abgleichen von Versichertendaten und Auslesen der eGK (Medikationsplan, Notfalldaten)

# // PRAXISAUSWEIS – SMC-B – NOTWENDIG FÜR

- den Zugang zur TI
- Zugriff auf die Patientendaten auf der eGK

\*Secure Module Card – Typ B

# // PRAXISAUSWEIS – BEANTRAGEN

- Karte wird direkt beim ausgewählten Anbieter bestellt
- Anbieter überprüft über die KV die Berechtigung
- Karte wird erstellt und via Einschreiben verschickt
- PIN folgt ca. 3 Tage später

# // ELEKTRONISCHER HEILBERUFEAUSWEIS (HBA)

- eArztbriefe versenden
- papierlos im Labor anzufordern (star.net)
- Erstellen von
  - eAU
  - NFDA
  - eMP
  - eRezept

# // HBA – BEANTRAGEN

- über die zuständige Ärztekammer
- Antrag geht an den ausgewählten Anbieter
- Anbieter gleicht Daten ab - Karte wird erstellt und via Einschreiben verschickt
- PIN folgt ca. 3 Tage später

# // HBA – ES MUSS EINER DER 2. GENERATION SEIN

Wer einen alten hat muss einen neuen bestellen.

**seit 01.07.2021 PFLICHT**

# // DEADLINES UND HONOARKÜRZUNGEN

- 
- oft Übergangsregeln mit ausgesetzten Honorarkürzungen
  - Wenn die Praxis zeigt „ich will“ – der PVS-Anbieter aber nicht kann

# // ZUSAMMENGEFASST, SIE BENÖTIGEN

- VPN-Zugang
- Konnektor (eHealth-Konnektor bzw. Update des bestehenden)
- Kartenterminal(s)
- den Praxisausweis
- den HBA
- Update(s) der Praxissoftware

# // TI-ANBINDUNG | WAS KOSTET DAS ?

- Kartenterminal € 200 - € 500
- Konnektor, VPN-Zugang etc., Größenordnung von € 2000, wird nur selten einzeln bestellt
- Paketangebote mit Konnektor, Kartenterminal, Installation etc.
- dazu monatl. Kosten knapp € 100,-

# // TI-ANBINDUNG | KOSTENÜBERNAHME?

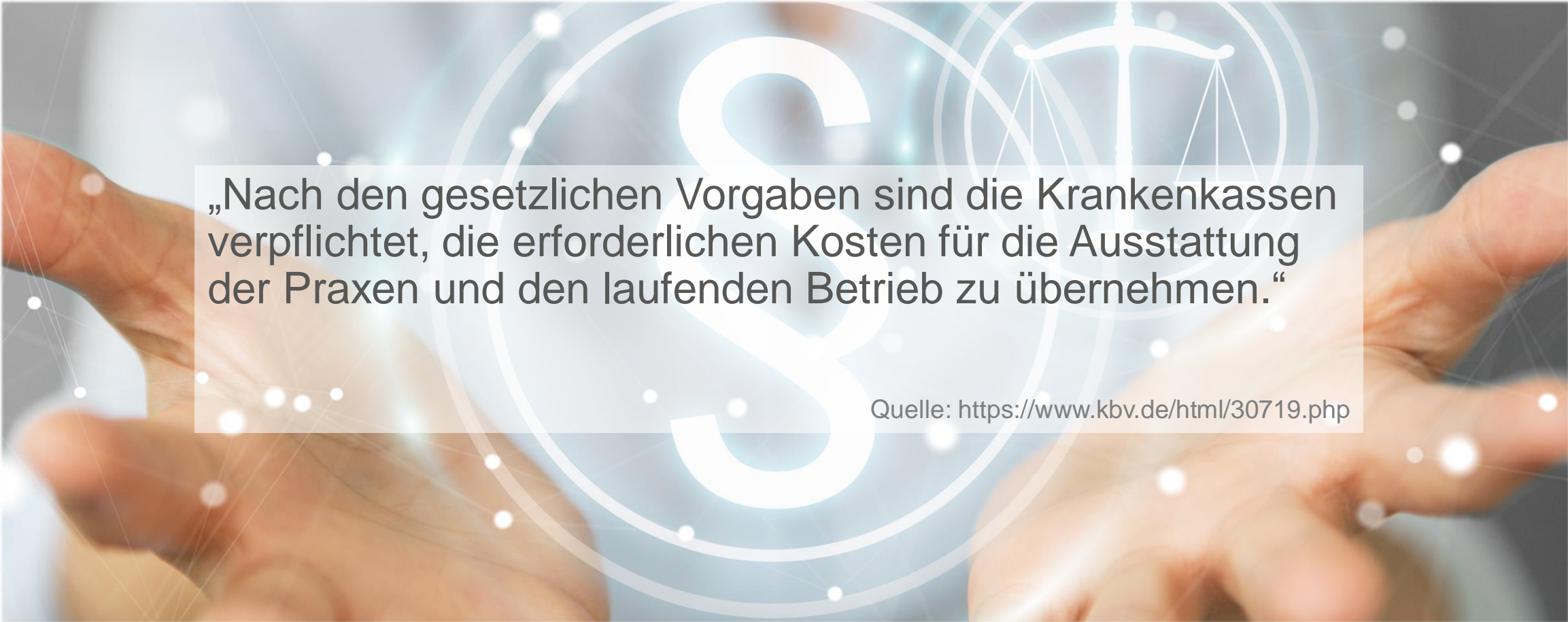

„Nach den gesetzlichen Vorgaben sind die Krankenkassen verpflichtet, die erforderlichen Kosten für die Ausstattung der Praxen und den laufenden Betrieb zu übernehmen.“

Quelle: <https://www.kbv.de/html/30719.php>

# // TI | FÖRDERUNG ERSTAUSSTATTUNG

- Erstaussstattungspauschale : € 1.549 für Konnektor und 1 Kartenlesegerät
- Praxen mit Anspruch € 535,- pro Kartenlesegerät (> 3 Ärzte z. B. ein weiteres)
- Mobiles Kartenlesegerät (bei Berechtigung): € 350
- Starterpauschale (VPN-Anschluss, Installation etc.) € 900

## // TI | LAUFENDE KOSTEN

- Betriebskostenpauschale € 248
- Pauschale Praxisausweis (pro „erlaubtem“ Kartenterminal) € 23,25
- Pauschale eHBA € 11,63

pro Quartal

# // KIM | KOMMUNIKATION IM MEDIZINWESEN

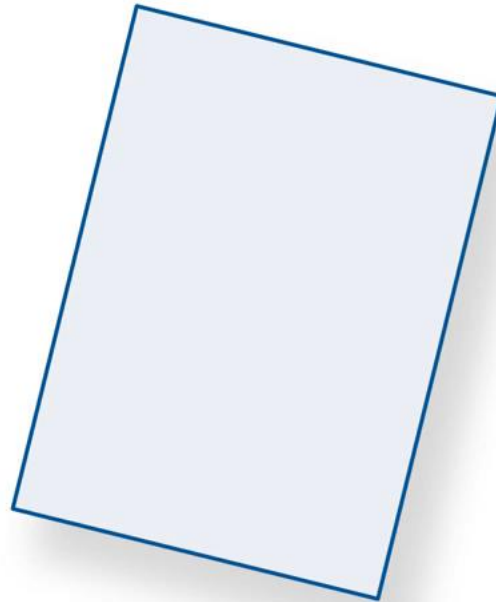

# // KIM | FINANZIERUNG

- Update des Konnektors zum eHealth-Konnektor (einmalig) € 530
- Einrichtung KIM (einmalig) € 100
- Betriebskostenpauschale (pro Quartal) € 23,40

# // KIM | IST NOTWENDIG Z. B. FÜR

- Versendung und Abrechnung des eArztbrief
- Versendung der EAU

# // WEITERE TI-LEISTUNGEN

- **NFDM und eMP** (Notfalldatenmanagement und eMedikationsplan)
- **ERezept**
- **EPA** (elektronische Patientenakte)
- **EAU** (elektronische Arbeitsunfähigkeitsbescheinigung)

## // NFDM/EMP | FINANZIERUNG

- Update des Konnektors zum eHealth-Konnektor (einmalig) € 530
- Zusätzliches Kartenterminal (je angefangene 625 Betriebsstättenfälle) € 595
- Betriebskostenzuschlag (pro Quartal) € 4,50

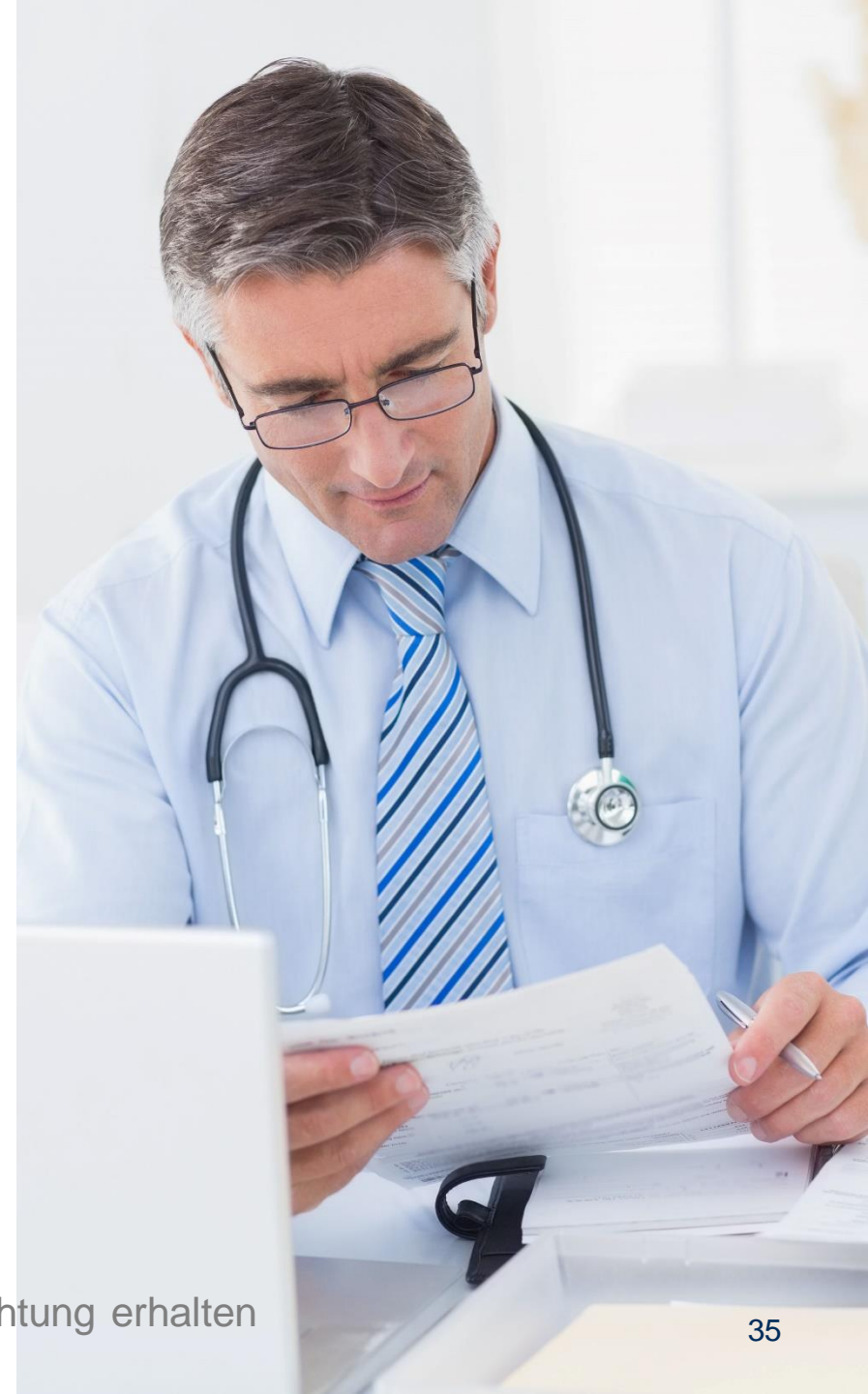

# // EREZEPT | FINANZIERUNG

- Update des Konnektors zum eHealth-Konnektor (einmalig)\* € 530,-
- PVS-Anpassung € 120,-
- Zuschlag für eRezept € 1,00

# // INFOS ZUM EREZEPT

DAS E-REZEPT

FRAGEN & ANTWORTEN

TESTPHASE

AKTUELLES

<https://www.das-e-rezept-fuer-deutschland.de/>

**Das E-Rezept  
für Deutschland  
kommt!**

**Sparen Sie Zeit und unnötige Wege – mit dem neuen E-Rezept.**

Rezepte einfach per App erhalten und verwalten – das E-Rezept macht's möglich.

# // EPA | FINANZIERUNG

- Update zum ePA-Konnektor (einmalig) € 400
- PVS-Anpassung ePA € 150
- Betriebskostenzuschlag (pro Quartal) € 4,50

Muss seit 01.07.2021 vorhanden sein – sonst Honorarabzug möglich

# // GESAMTFINANZIERUNG\*

- ca. € 4.200 Kostenübernahme für die technische Umsetzung
- ca. € 315 für die Betriebskosten/Quartal

\* Einzelpraxis ohne Berechtigung für Mehrleistungen

# // DAS SYSTEMHAUS HAT SCHON EIN ANGEBOT...

**HIERMIT BESTELLE ICH DAS MEHRWERT-ANGEBOT:**

**CGM-PAKET TELEMATIKINFRASTRUKTUR**  
INKL. MED. ANWENDUNGEN

- e-Health-Konnektor KoCoBox MED+  
Qualifizierte elektronische Signatur (QES) z. B. für die Nutzung des komfortablen Datenaustauschs über KIM.
- Secure Internet Service (SIS) mit 1,5 GB Datenvolumen\*
- Freischaltung VPN-Zugangsdienst
- inkl. Notfalldatenmanagement (NFDm):  
Speicherung notfallrelevanter Daten auf der eGK
- inkl. elektronischer Medikationsplan (eMP):  
Speicherung des Medikationsplans auf der eGK
- eHealth-Kartenterminal inkl. gSMC-KT\*\*

**ORGA 6141 online** inkl. gSMC-KT  **CHERRY Tastatur G87-1505** inkl. gSMC-KT  weiß  schwarz

- Anfahrt, Installation und Inbetriebnahme in Ihrer Praxis
- Einweisung der Mitarbeiter in Ihrer Praxis

**JETZT  
SMC-B CODE  
NUTZEN!™**

AKTIONSPREIS

**€ 3.260,-** \*\*\*

**SERVICE-PAKET BETRIEB** € 84,17 mtl.

- Servicegebühr Konnektor KoCoBox MED+
- VPN-Zugangsdienst (aktuelle Bestandsnetze inklusive)

Erstattungspauschale Betriebskosten € 252,50 pro Quartal  
bzw. € 84,17 mtl.

**PREISVORTEIL  
MINDESTENS € 254,-**  
Nach Abzug der Förderung

**FÖRDERUNG:**

gemäß „Anlage 32 zum Bundes-  
mantelvertrag-Ärzte (BMV-Ä)

- TI-Basisförderung € 2.449,-
- eHealth-Konnektor-Upgrade einmalig € 530,-

- Zusätzliche eHealth-Kartenterminals einmalig € 535,-  
je 625 Betriebsstättenfälle pro Quartal
- Betriebskostenpauschale € 4,50 pro Quartal

# // TI-ANWENDUNGEN | EHER KURZFRISTIG EIN MUSS

- eAU
- ePA
- NFDM
- eMP
- eRezept

## // EAU | DETAILS

- 01.10.21 – elektronische Versendung an Krankenkassen
  - Muster 1 (AU) nicht mehr gültig
  - Patienten erhalten Ausdruck für sich und der Arbeitgeber
- 01.07.22 Kassen versenden elektronisch an Arbeitgeber
  - Patient erhält „seinen“ Ausdruck, auf Wunsch für den Arbeitgeber

**Bis 31.12.2021 Übergangsregelung\***

# // EREZEPT | ZEITPLAN

## DAS E-REZEPT

+ **01.07.2021** Test in Fokusregion

**NEU 30.11.2021**  
Übergangsphase

**01.01.2022**  
Pflicht

+ spart Zeit und Wege — besonders bei der Videosprechstunde

## // EREZEPT | DETAILS

- Patient kann App nutzen oder den Code als Ausdruck (rosa Rezept als Ausnahme)
- App für den Patienten ab 01.07.2021 verfügbar

# // INFOS ZUM EREZEPT

## Ausdruck zur Einlösung Ihres E-Rezeptes

für  
Dr. Erika Freifrau von  
Mustermann

geboren am  
13.12.1987

ausgestellt von  
Dr. Monika Freifrau von Mustermann  
Praxis für Innere Medizin  
030/42666666  
praxis@praxis.de

ausgestellt am  
13.12.2022

Sammlercode zur Einlösung aller Verordnungen

Teil 1 von 4 ab 13.12.2022  
1x AZITHROMYICIN Abz 250 mg  
Filmtabletten / 6 St N2  
morgens und abends 1  
PZN:01065616 Kein Austausch

2x Ibuprofen / 800mg /  
Retard-Tabletten / 20 St  
0-1-0-1

Rezeptur  
1x Aluminiumchlorid-  
Hexahydrat-Gel 15% (NRF  
11.24.)

 Die App zum E-Rezept  
Einfach - Schnell - Flexibel  
E-Rezepte jetzt papierlos empfangen

Die Voraussetzungen und weitere Informationen finden Sie  
online auf [www.das-e-rezept-fuer-deutschland.de](http://www.das-e-rezept-fuer-deutschland.de) und  
bei der technischen Hotline 0800 277 377 7

Tokenausdruck DIN A5 (4.2021)

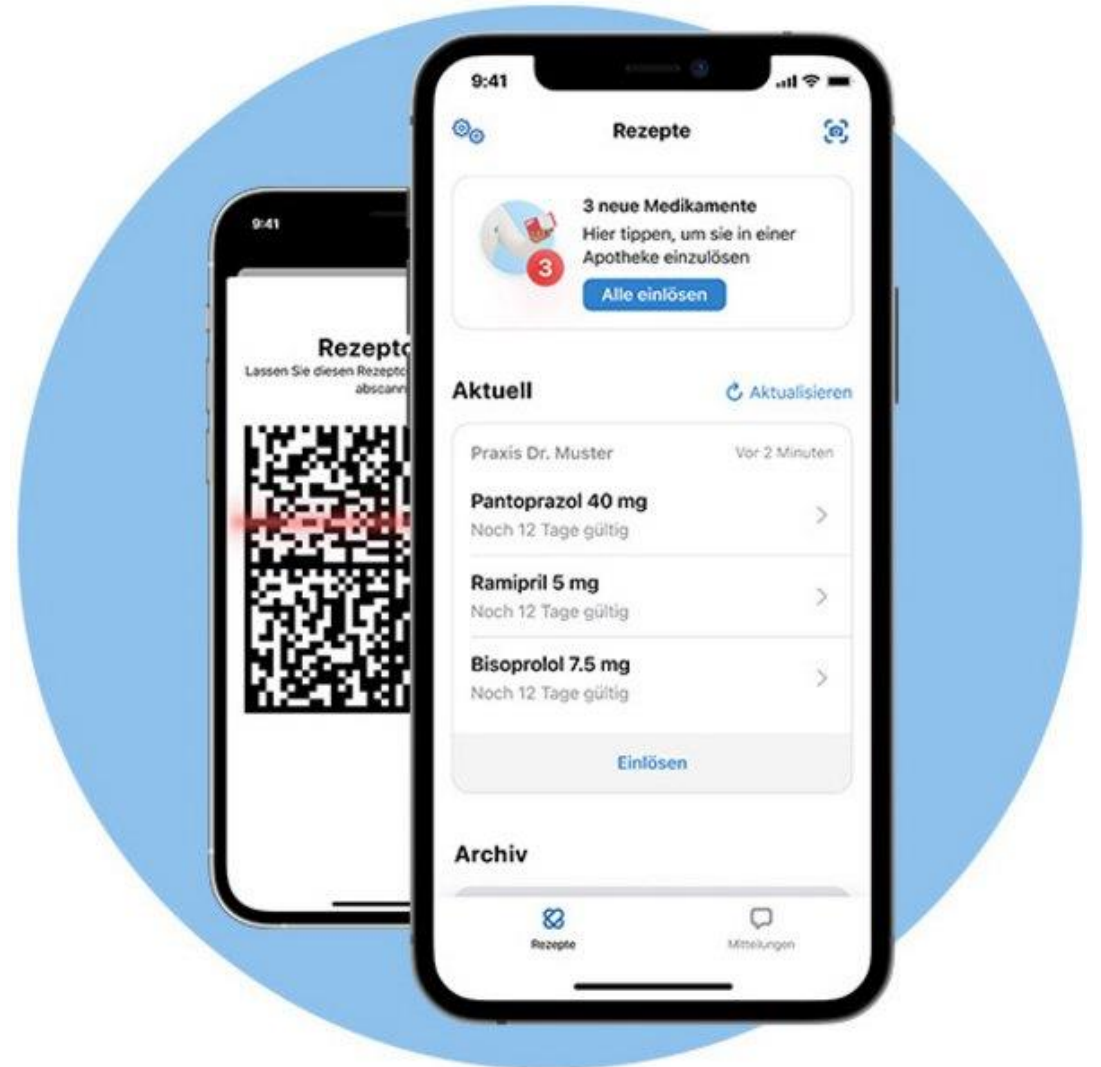

# // LABOR – SCHON LANGE DIGITAL

...denken Sie an die DFÜ

...denken Sie an die online Laboranforderung „star.net“

# // LABOR – BIOSCIENTIA „CONNECT“

Speichern Senden Drucken Als Favorit speichern Wiederherstellen Historie

AUFTRAGSNR. LABOR: SAES22F HxV

PATIENT: Tinchin Test, 05.06.2000  
Konrad-Adenauer-Str. 17  
55218 Ingelheim

**Favoriten**

- Tests ✓
- Proben ✓
- Zusatzangaben ✓
- Abrechnung ✓
- Patient ✓
- Zusammenfassung ✓

**Profile**

- Bauchweh
- DMP Diabetes
- GU
- Hormone Frau
- Präop. Komplex
- SSW Erstunters...
- Verfahrenstestu...
- LG**
- Amylase
- AP
- Bilirubin ges.
- Blutbild grob
- Blutbild klein
- BSG i. EDTA
- Calcium
- Cholesterin
- Cholinesterase
- CK
- CK-MB
- CRP
- Eisen
- Ew. Elpho
- Eweiß ges.
- Gamma GT
- GLDH
- Glucose i. NAF
- Glucose i. Seru...
- GOT
- GPT
- Harnsäure
- Harnstoff
- HbA1c
- HDL-Chol.
- IGA
- IGG
- IGM
- INR/Quick
- INR/Quick n. The...
- Kalium
- Kreatinin
- LDH
- LDL-Chol.
- Lipase
- Natrium
- Phosphat anorg...
- PTT
- Transferrin
- Triglyceride

star.net<sup>®</sup>  
LABOR

Kein Netz 16:10

< Patienten Testus148, Testpatient

Befund 289131136927

16.10.2013 18:15  
**Testus148, Testpatient**  
\*26.02.1931 männlich  
Pat.-Code: 131136927 Befund: 289131136927

**Anmerkung**

Hinweis: Bei der med. Interpretation der Ergebnisse bitte pr Aspekte beachten

**Test Laborgemeinschaft: 1. Probe...**

- Kreatinin i.S. 1.43 mg/dl ↑
- Harnstoff i.S. 78 mg/dl ↑
- Harnsäure i.S. 10.9 mg/dl ↑
- Bilirubin ges. 0.4 mg/dl
- Natrium i.S. 146 mmol/l ↑

BIOSCIENTIA MEDIZIN. LABOR. SERVICE.

Labore

Befund

Suchbegriff eingeben...

Von 01.07.2019 Bis 04.07.2019

Suchen

Alle Proben / PDF Patientenliste Einlesen

Status	Pat.	Patient	Geburtsdatum	Geschlecht	Eingang	Ausgang	Abfuhr	Genehm.	Genehm. mit
!	62918	Muttermann, Gaja	20.06.1979	weiblich	04.07.2019 09:08	04.07.2019 13:45	15.08.2019 11:05	15.08.2019 10:01	Medizinisch
	71812	Muttermann, Andrea	13.11.1963	weiblich	04.07.2019 09:08	04.07.2019 13:36	15.08.2019 11:05		
!	71813	Muttermann, Karl	04.09.1948	männlich	04.07.2019 09:08	04.07.2019 09:11	15.08.2019 11:05	15.08.2019 10:01	Medizinisch
!	71814	Muttermann, Matthias	14.11.1994	männlich	04.07.2019 09:08	04.07.2019 13:00	15.08.2019 11:05		
!	62900	Muttermann, Andrea	13.11.1963	weiblich	04.07.2019 09:08	04.07.2019 13:45	15.08.2019 11:05		
!	62917	Muttermann, Ursula	04.07.1950	weiblich	04.07.2019 09:08	04.07.2019 13:11	15.08.2019 11:05	15.08.2019 0	

# // LABOR OHNE TI UND MINIMAL DIGITAL

Der „häufige“ Weg (Praxis nutzt star.net)

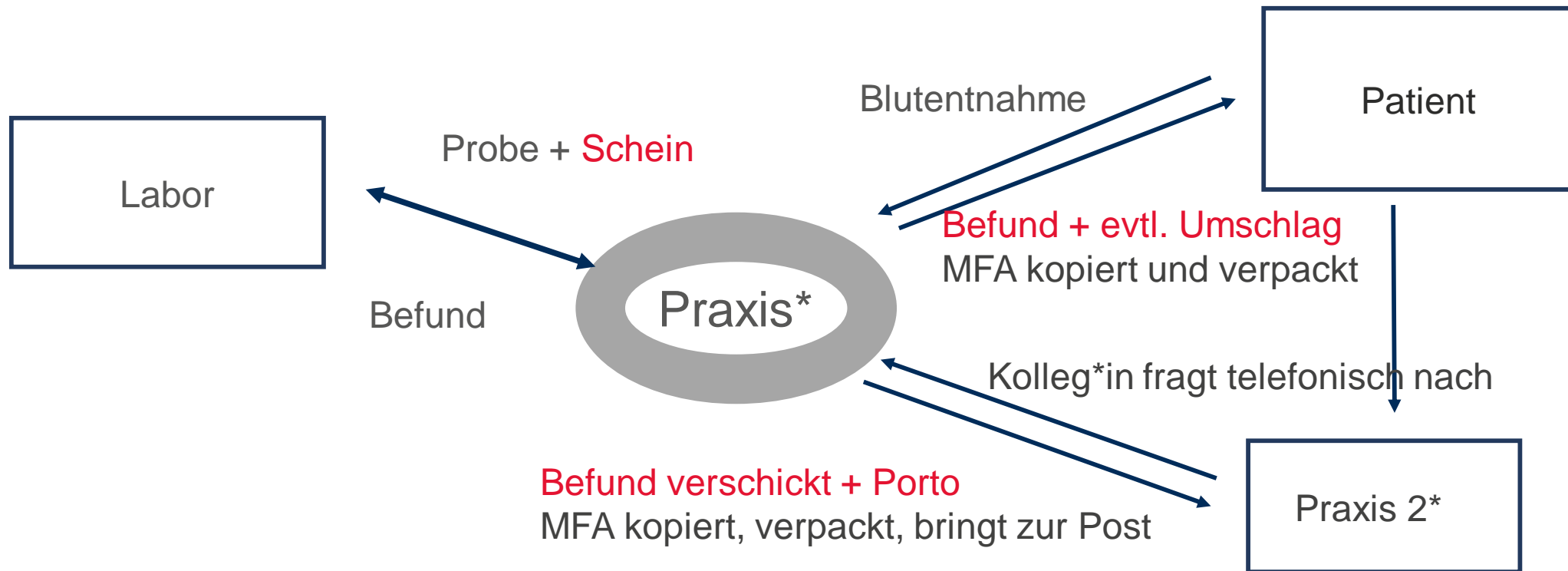

\* kopieren, scannen, in der Patientenakte ablegen etc.

# // LABOR OHNE TI MIT HBA

An einer Stelle wird es (etwas) digitaler

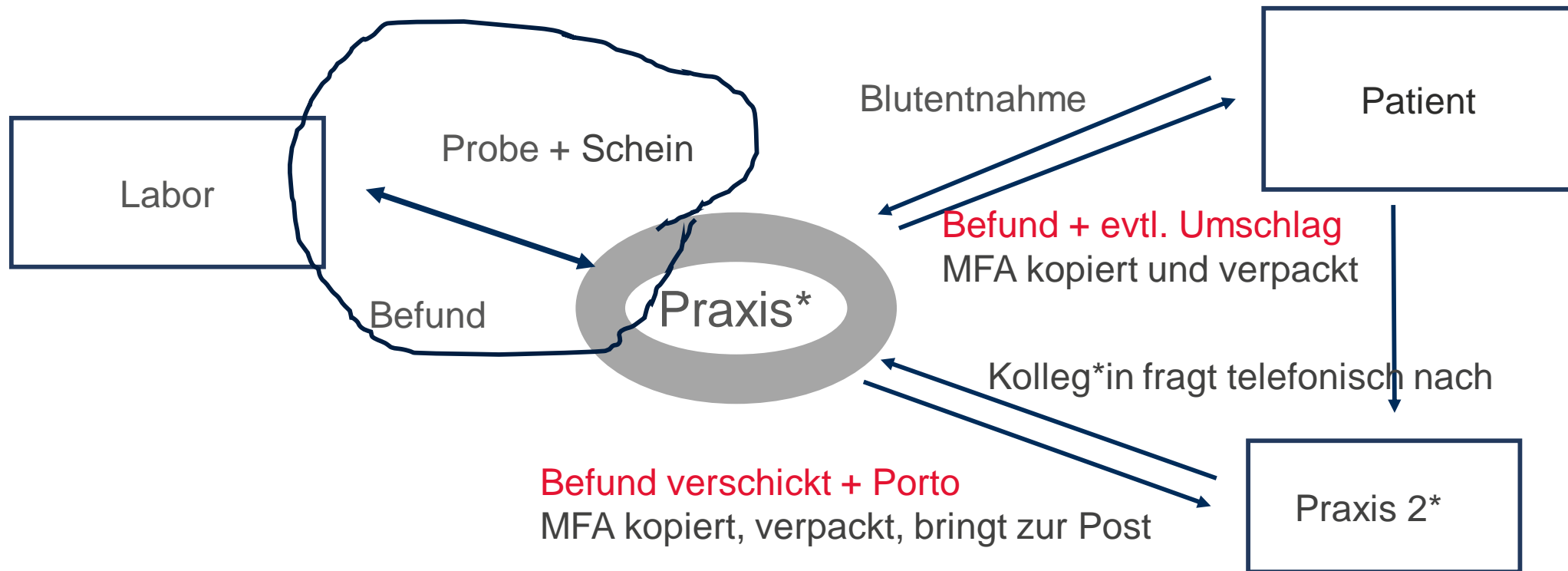

# // LABOR MIT TI MIT EHBA, KIM ETC.

„voll“ digital

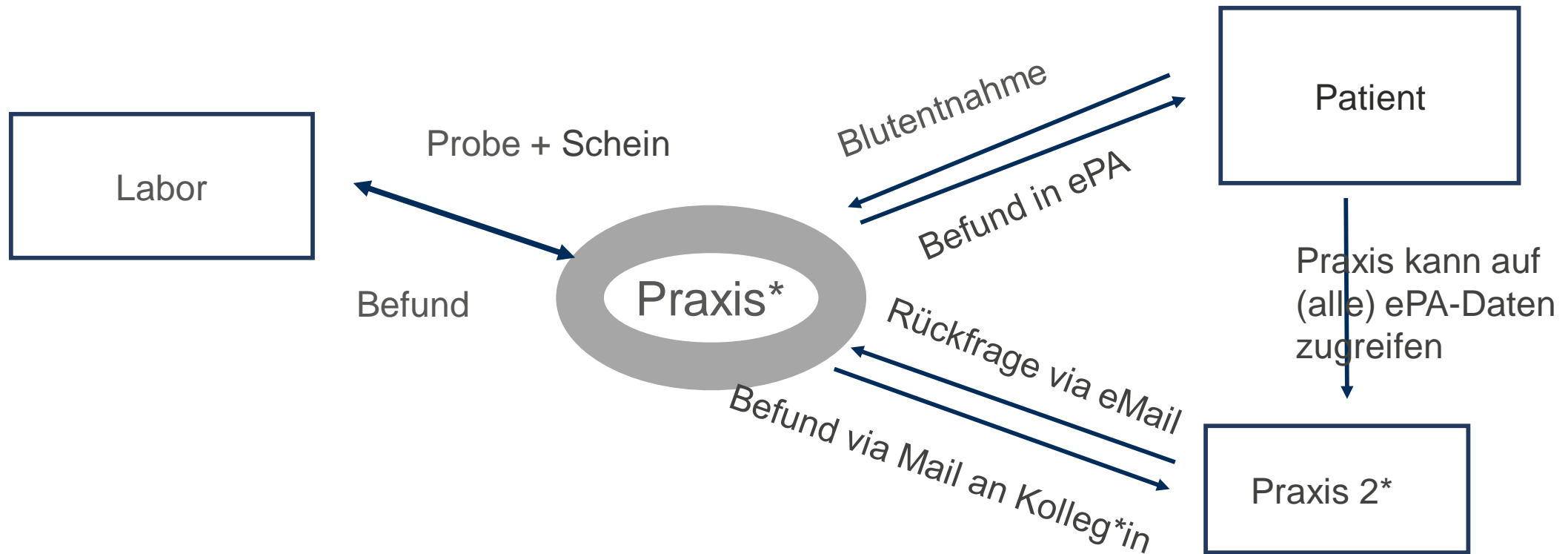

# // TI-ANBINDUNG | EHER KURZFRISTIG EIN MUSS

- schon einführen – dann läuft´s, wenn es laufen muss
- Förderungen/Abrechnungen, die es (noch) gibt nutzen

“Auch die längste Reise beginnt mit dem ersten Schritt.“

Laotse

// TI | JA IN DEN ERSTEN WOCHEN WIRD MAN SICH FRAGEN

**Hätte ich das tun sollen?**

## TI IN DER PRAXIS | DAS BRINGT ES

- Dokumente können schnell weitergegeben werden – mit ein oder zwei Klicks
- Kommunikation mit Kolleg\*in, Krankenhaus etc. vereinfacht sich
- Drucken, Scannen, per Post versenden wird selten
- transparenter und schneller
- staatlich hohe Datensicherheit sichergestellt

# // ...UND DIE ABRECHNUNGSMÖGLICHKEITEN

- eArztbrief
- ePA
- NFDM
- Telekonsil
- Videosprechstunde

# // EMP BEKANNTE VERGÜTUNG

- **EBM-Ziffer 01630** | 39 Punkte Zuschlag  
Ausstellung Medikationsplan
  - für Ausdruck oder Speichern auf der eGK
  - einmal im Verlauf von 4 Quartalen
- **EBM-Ziffer 03222/04222** | 10 Punkt | € 1,11  
Zuschlag auf die 03220/04220

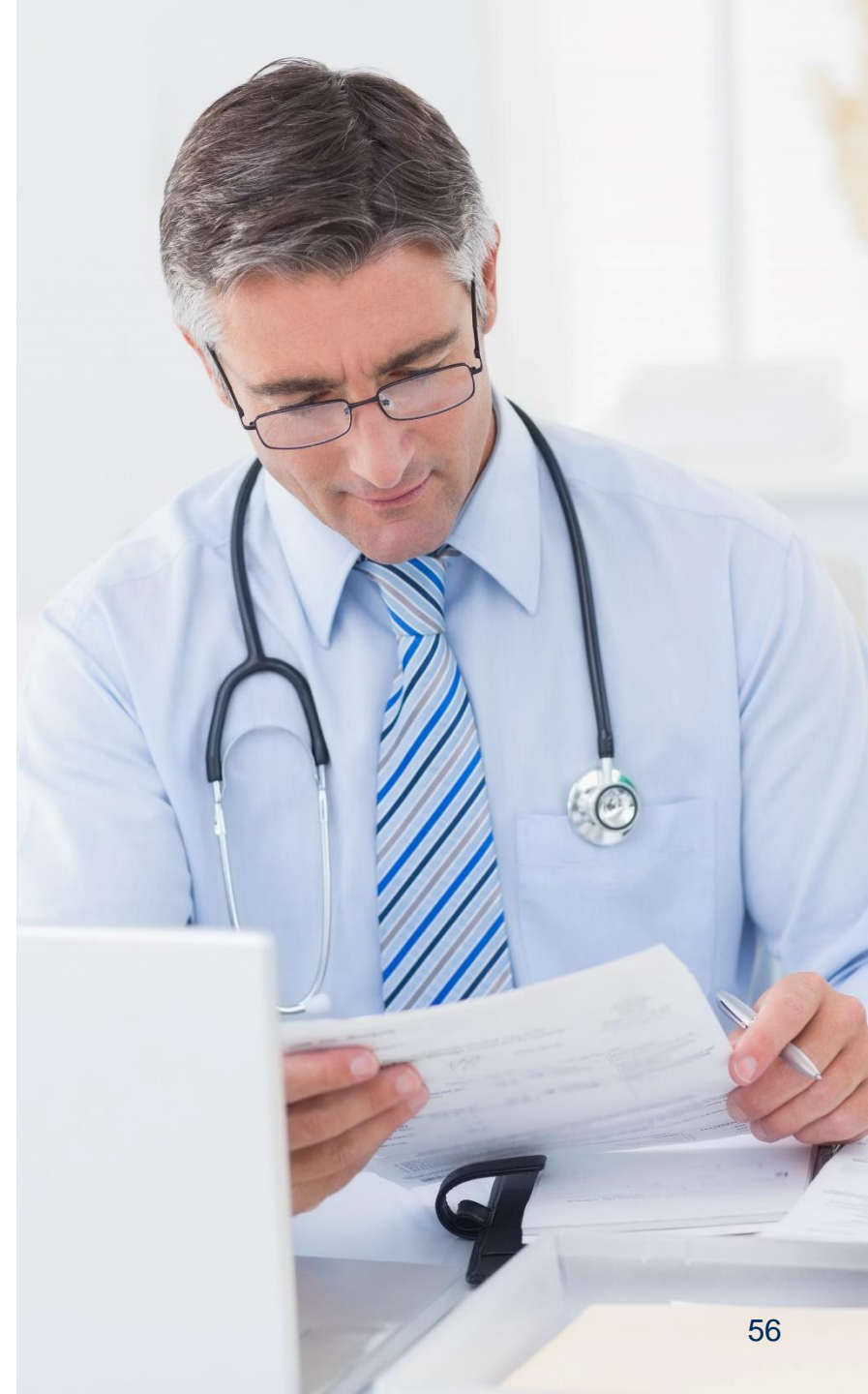

# // BEARBEITUNG DER EPA WIRD VERGÜTET

- Erstbefüllung der EPA | Ziffer 88270 | € 10,00
  - honoriert nur Erstbefüllung
  - beinhaltet keine Beratung zur EPA
- EBM-Ziffer 01647 | 15 Punkte | € 1,67
  - bei persönlichem Arzt-Patienten-Kontakt
  - einmal im Behandlungsfall

# // BEARBEITUNG DER EPA WIRD VERGÜTET

- EBM-Ziffer 01431 | 3 Punkte | € 0,33
  - ohne persönlichem Arzt-Patienten-Kontakt
  - Zusatzpauschale zu den EBM-Ziffern 01430, 01435 und 01820
  - bis zu viermal im Arztfall
  - nicht mehrfach am Tag
  - nicht neben anderen GOP's, außer den genannten

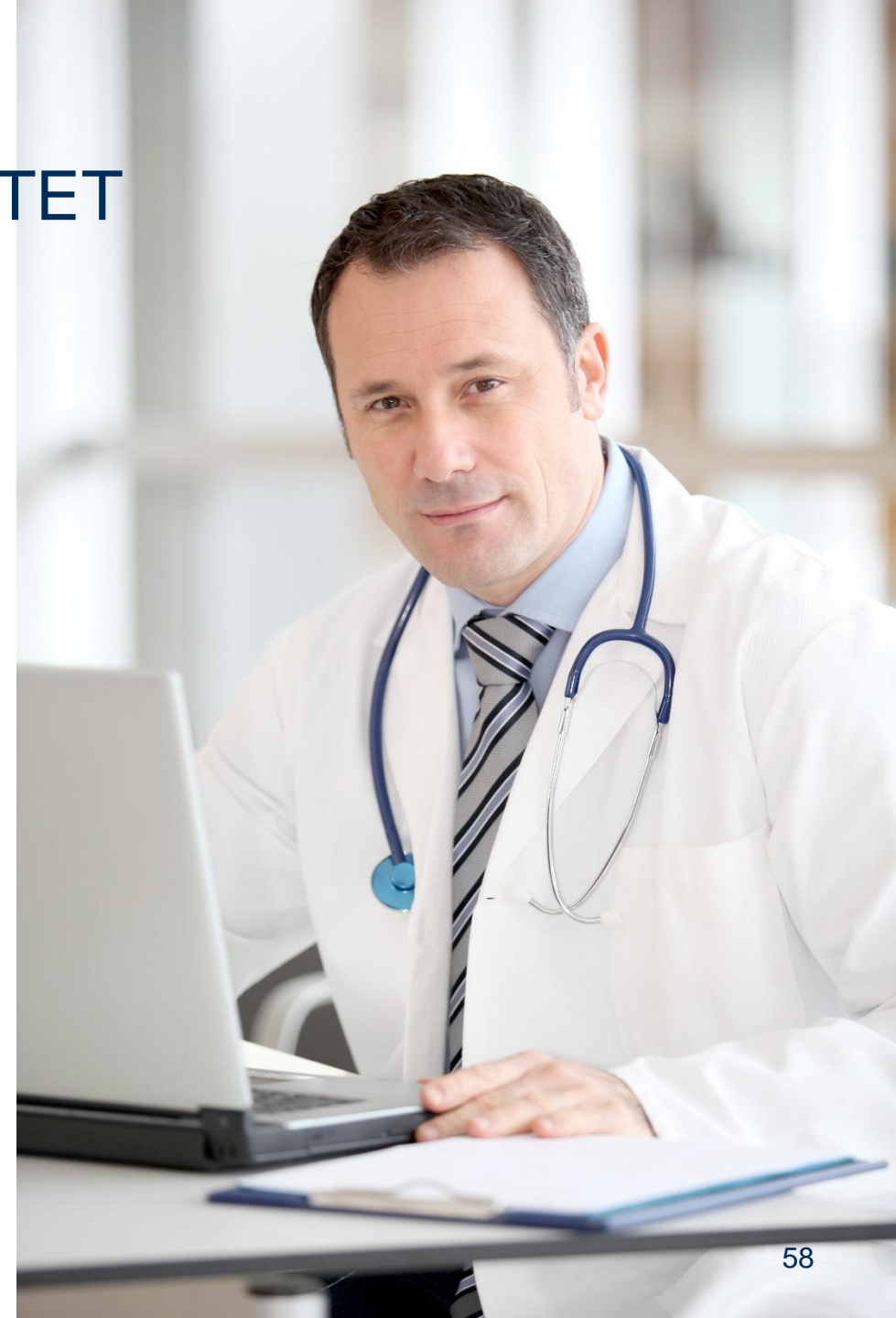

# // ...UND SO SIEHT SIE AUS

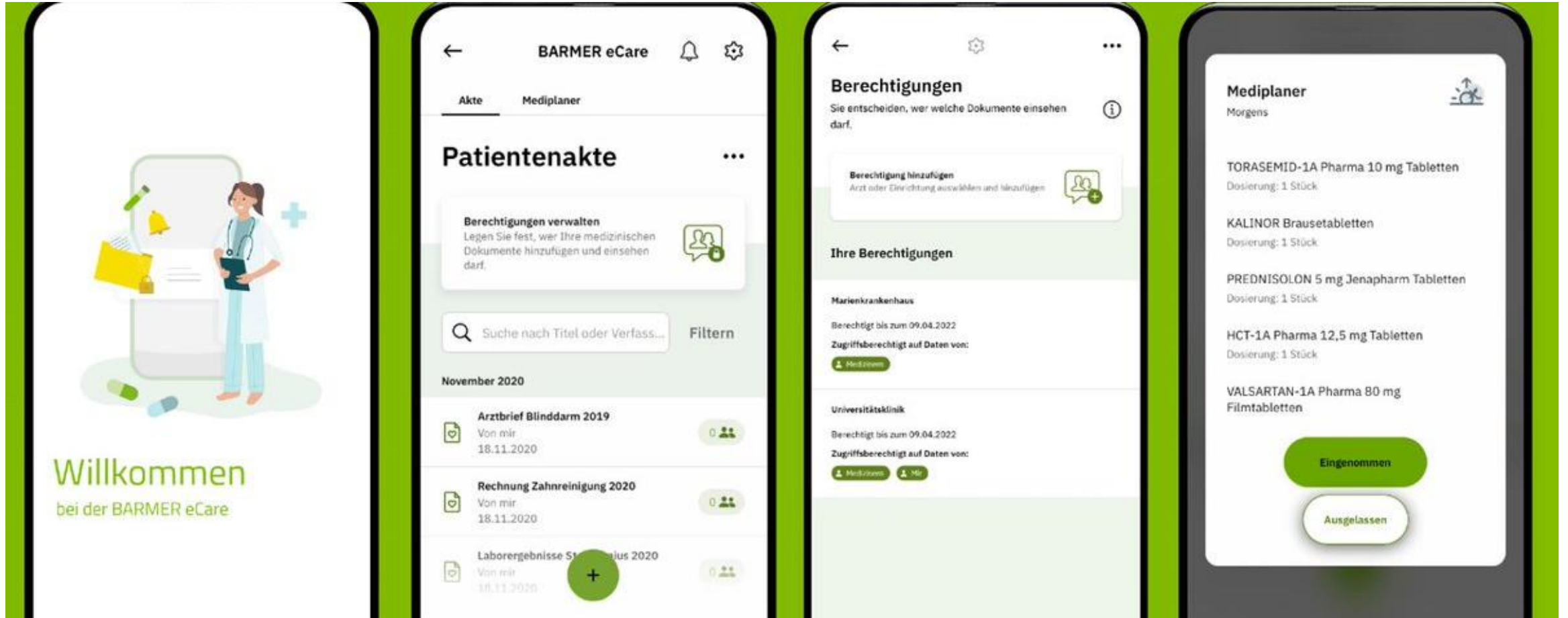

# NOTFALLDATENMANAGEMENT VERGÜTUNG

- TI muss vorhanden sein
- EBM-Ziffer 01640 | 160 Punkte | € 17,80, ab 21.10.2021 80 Punkte | € 8,90 Anlage des Notfalldatensatzes - **nur von Ärzten mit umfassendem klinischen Bild des Patienten**
- nicht wenn Notfalldatensatz vorhanden ist
- nicht für Kommunikationsdaten
- einmal im Krankheitsfall

# // NOTFALLDATENMANAGEMENT VERGÜTUNG

- **EBM-Ziffer 01641** | 4 Punkte | € 0,44  
Überprüfung und Aktualisierung des  
Notfalldatensatzes
  - als Zuschlag auf die Versicherten- Grund – und  
Konsiliarpauschale
  - setzt KV zu
- **EBM-Ziffer 01642** | 1 Punkt | € 0,11 Löschen des  
Notfalldatensatzes
- beide einmal im Behandlungsfall

# NOTFALLDATENMANAGEMENT VERGÜTUNG - BEISPIEL

- Eckdaten
  - 1.000 Behandlungsfälle
  - 250 Anlage Notfalldatensatz
- Rechnung
  - $750 \times 4 \times 0,111244 = \text{€ } 333,73$
  - $250 \times 80 \times 0,111244 = 2.225,89$

# // TELEKONSILE - ES IST MEHR MÖGLICH

Nicht nur Befundbeurteilungen von Röntgen- und CT-Aufnahmen, sondern

- unterschiedliche, nicht fest definierte, fachliche Fragestellungen können digital diskutiert werden
- zwischen Vertrags- und Krankenhausärzten
- die notwendigen Unterlagen werden elektronisch übermittelt.
- ein Videokonsilium mit dem Patient ist möglich

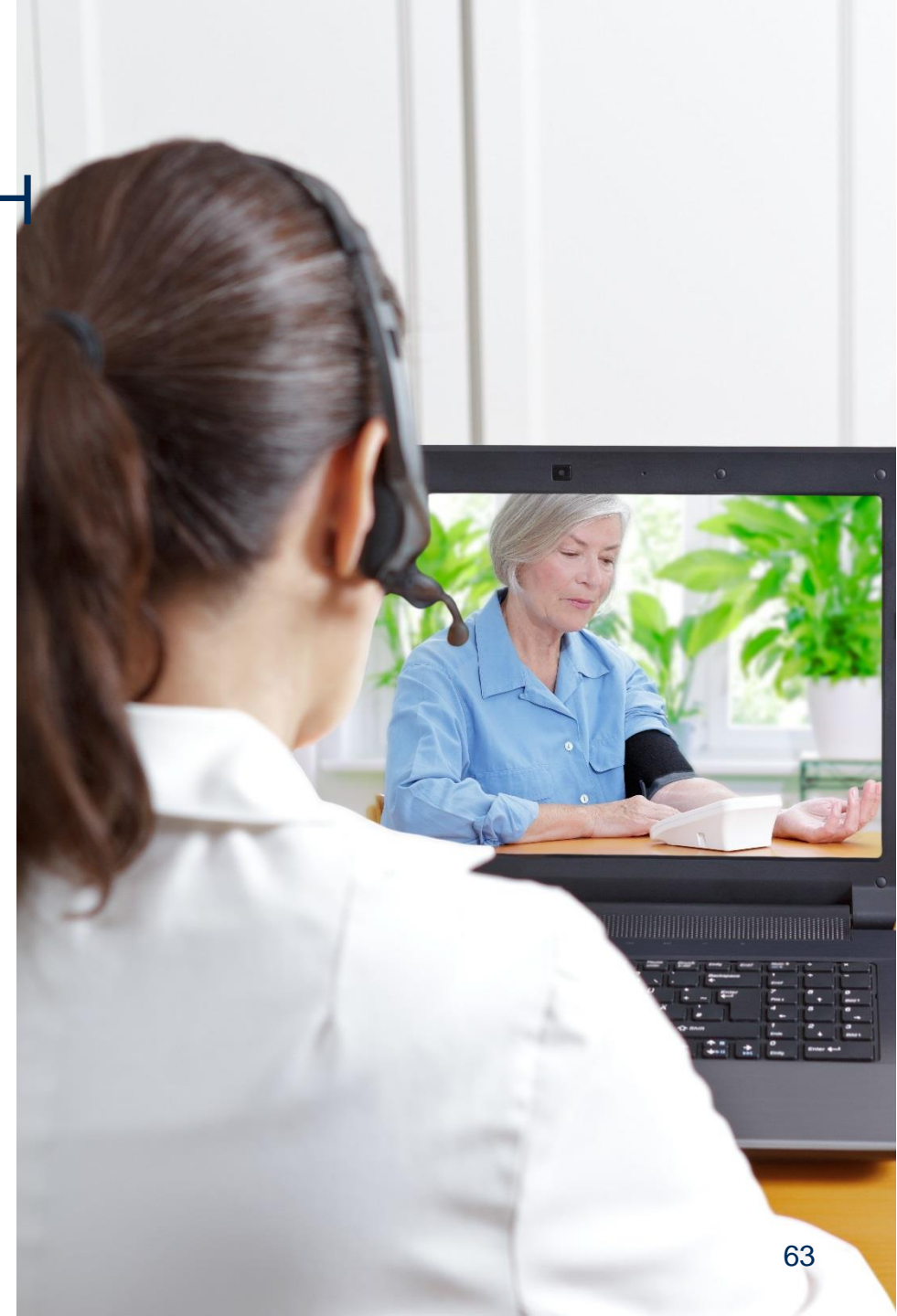

## Abrechnungsbeispiel Telekonsil

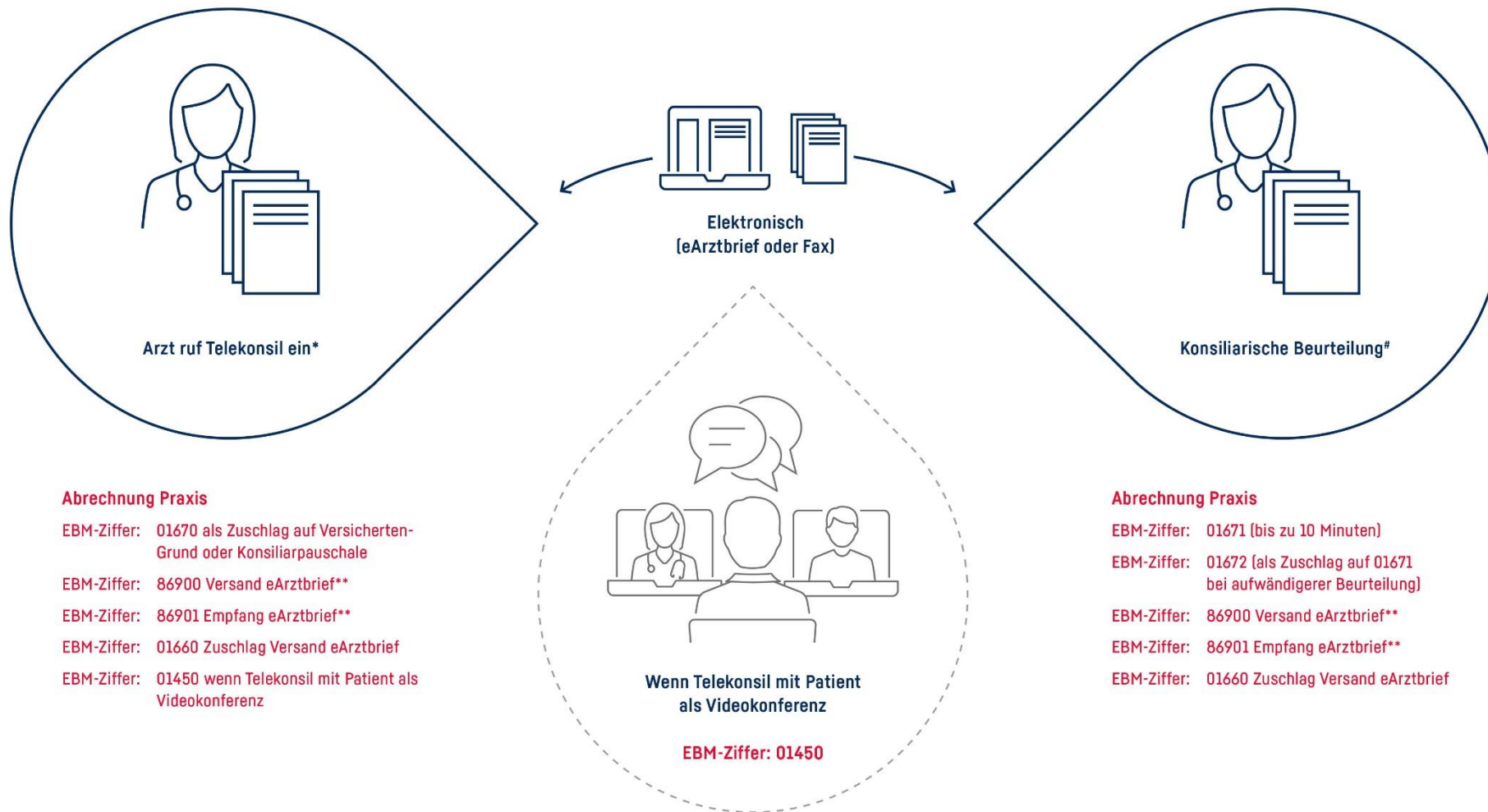

\* Klinische Fragestellung definieren, alle relevanten Unterlagen zusammenstellen und elektronisch versenden. Einverständnis des Patienten einholen

\*\* Alternativ Fax (EBM-Ziffer 40111)

# medizinische Beurteilung, schriftlicher Konsiliarbericht und elektronische Versendung

# // TELEKONSILE - ABRECHNUNG

**01670** | Einholung eines Telekonsiliums | (110 Punkte,  
€ 12,09)

- Zuschlag
- bis zu zweimal im Behandlungsfall

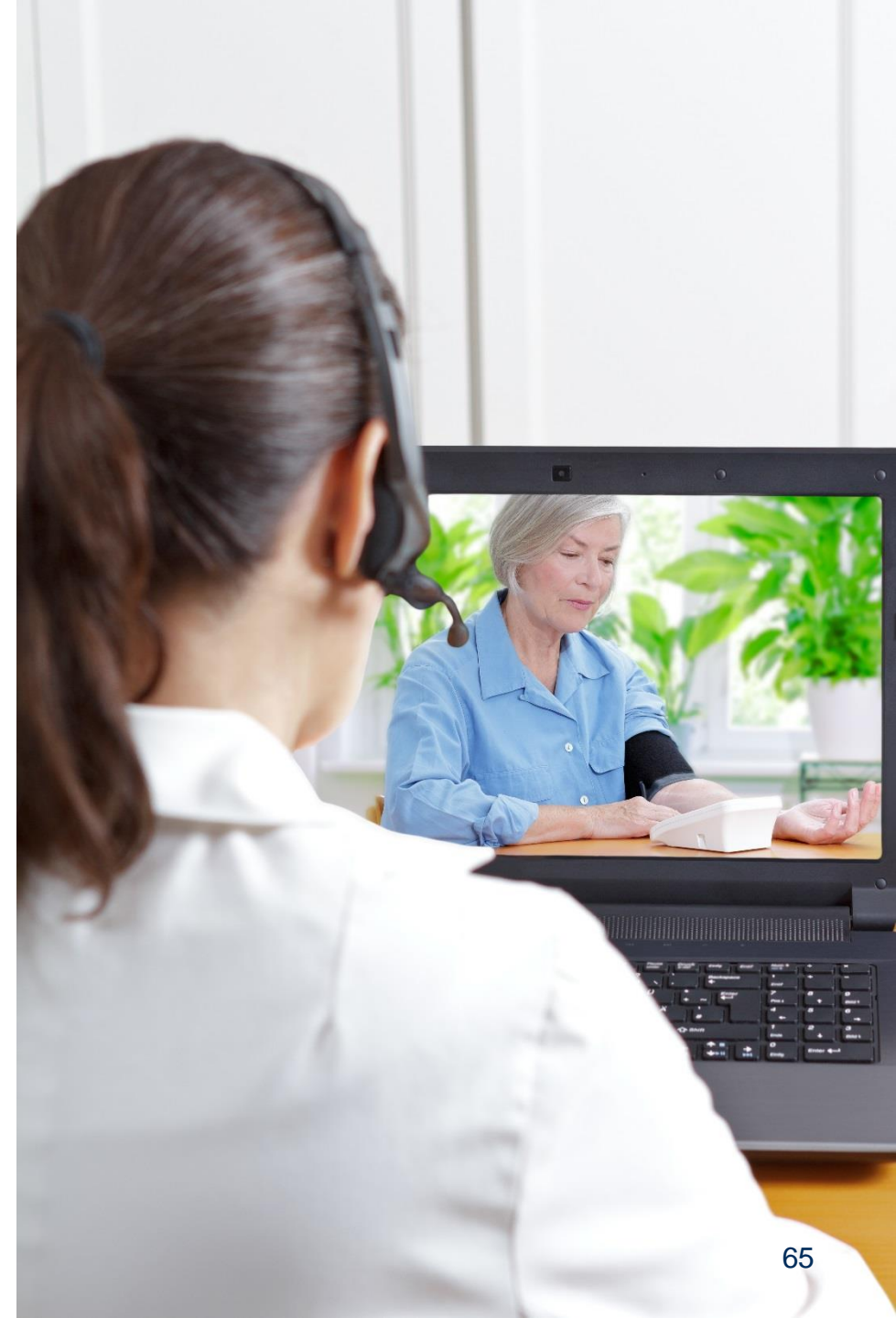

# // TELEKONSILE - ABRECHNUNG

**01671** | Telekonsiliarische Beurteilung  
128 Punkte, € 14,06

- Dauer mindestens 10 Minuten
- einmal im Behandlungsfall

**01672** | Zuschlag zur Gebührenordnungsposition 01671  
65 Punkte, € 7,14

- Fortsetzung...., je weitere vollendete fünf Minuten
- maximal dreimal im Behandlungsfall

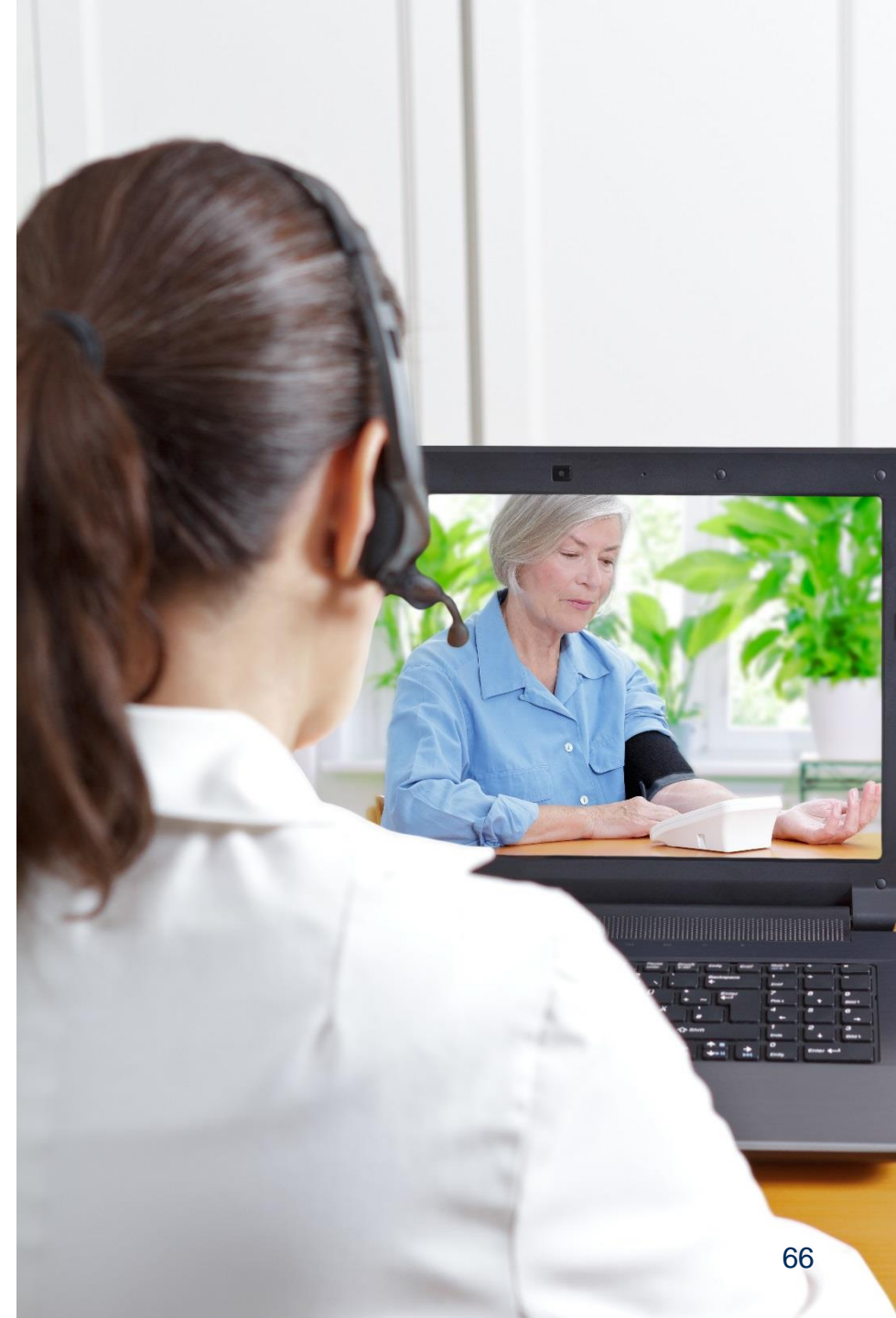

## TELEKONSIL | ABRECHNUNG

**01450** | Technikzuschlag, wenn das Konsil als Videokonferenz unter Patientenbeteiligung stattfindet. Kann nur vom Veranlasser des Telekonsils abgerechnet werden (40 Punkte, € 4,39)

**86900** | eArztbrief-Versandpauschale 0,28 €

**86901** | eArztbrief-Empfangspauschale 0,27 €

**01660** | (Förder-)Zuschlag zur eArztbrief-Versandpauschale 0,11 €

**40111** | Faxübermittlung Unterlagen 0,05 €

## // NOCH EIN WORT ZUM FAX

- Vergütung 5 cent
- wird zunehmend von Gerichten als nicht mehr datenschutzkonform bewertet (wegen VoIP)
- schon mal zwei (gute) Gründe für eine Alternative

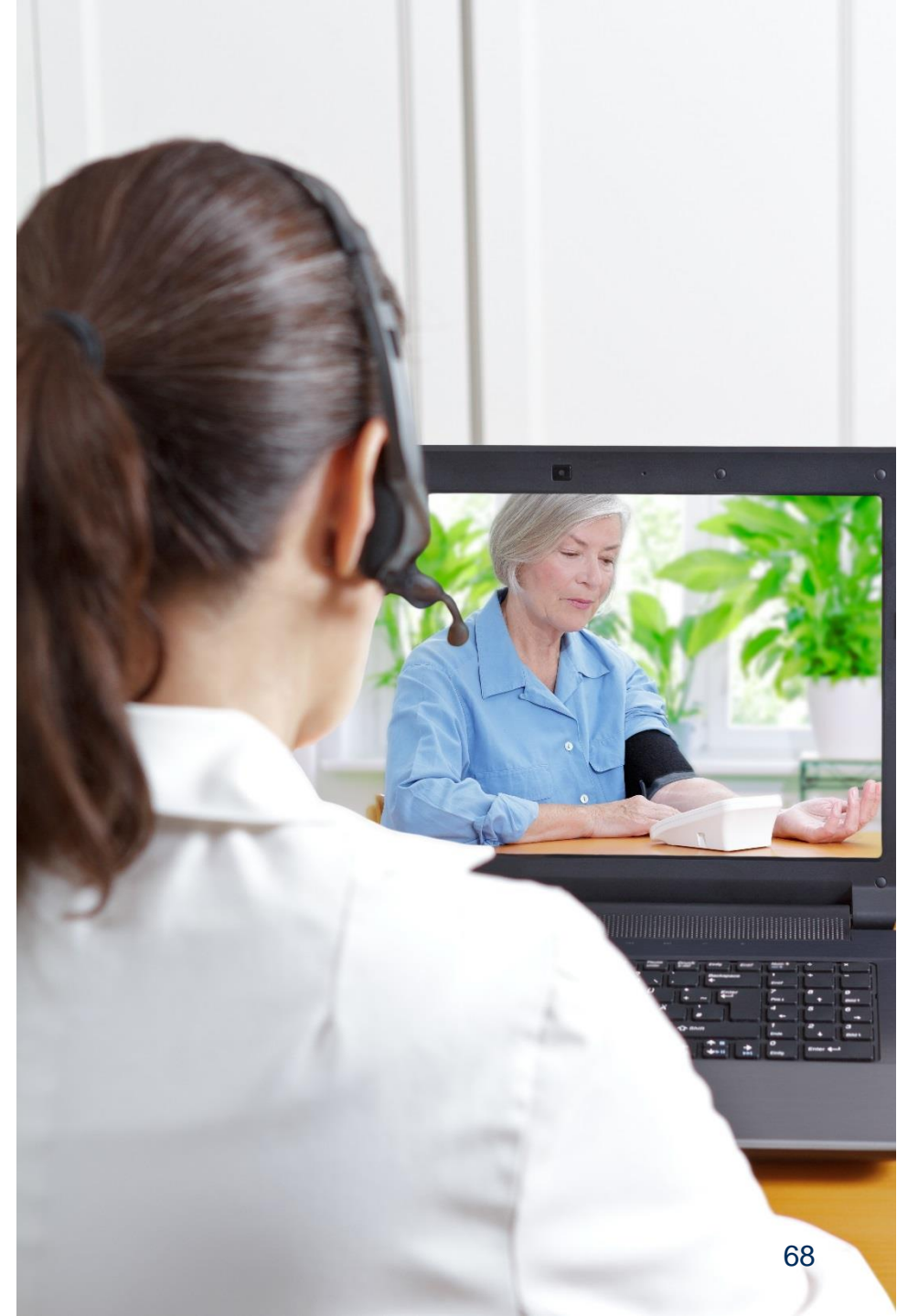

## // EBM 40120 FF | ERSTATTUNGEN BRIEF UND FAX

...

40120 | Kostenpauschale Briefe bis 20 g  
(55 cent)

40122 | Kostenpauschale Briefe bis 50 g  
(55 cent)

40122 | Kostenpauschale Briefe bis 500 g  
(1,45 cent)

40126 | Kostenpauschale Briefe bis 1000 g  
(2,20 cent)

gestrichen

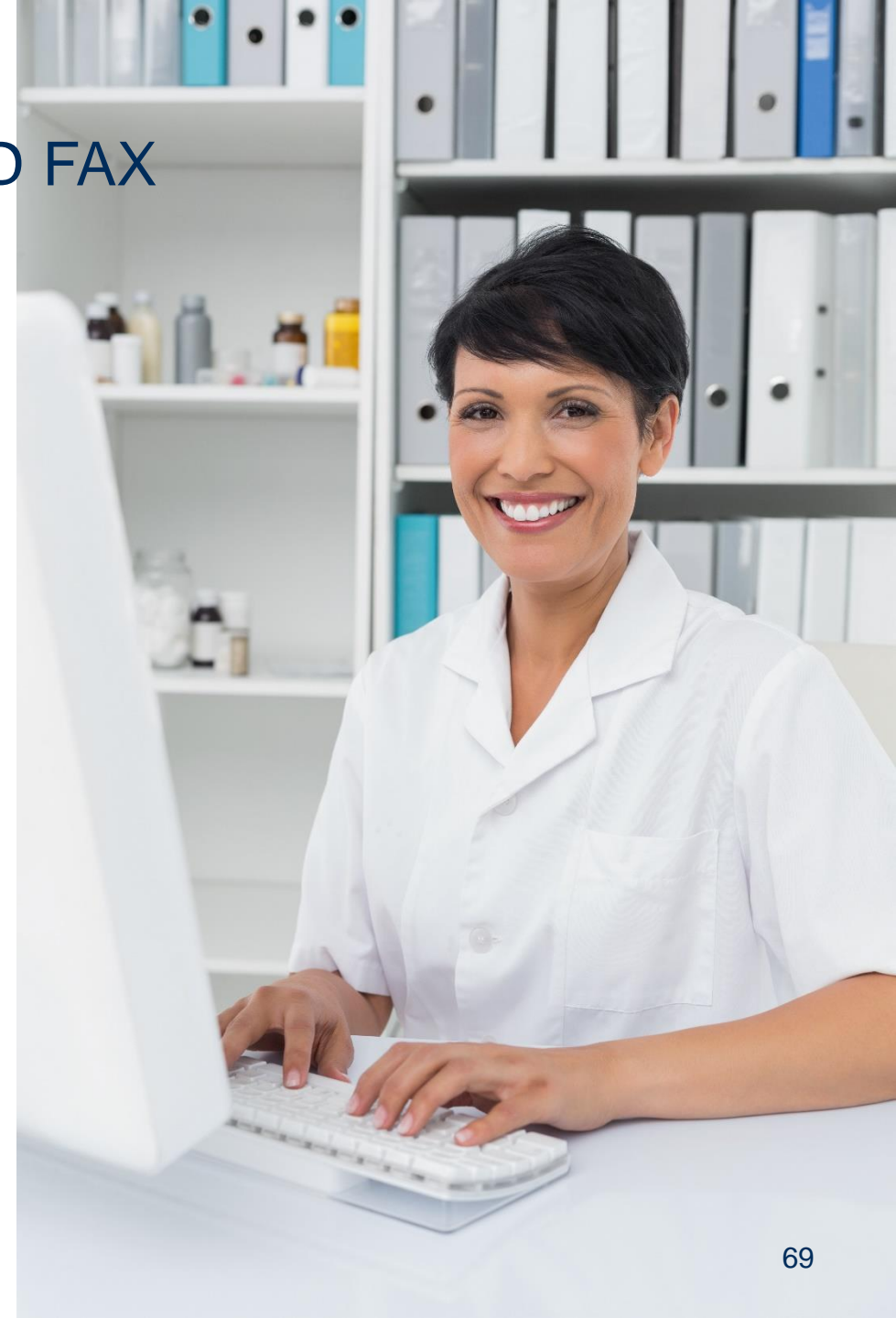

## // EBM 40110/111 | ERSTATTUNGEN BRIEF UND FAX ...

**40110** | Porto-Kostenpauschale € 0,81 unabhängig von Briefgröße und –gewicht

**40111** | Fax-Kostenpauschale € 0,05

# // EBM 86900, 86901 | E-ARZTBRIEF WIRD VERGÜTET

**86900** | Versand eArztbrief | € 0,28

**86901** | Empfang eArztbrief | € 0,27

- Höchstwertregelung (€ 23,40 pro Arzt und Quartal)
- ausgesetzt bis 30.09.2021

**01660** | Strukturförderpauschale | 10,99 cent pro versendeten Arztbrief

- extrabudgetär, keine Höchstwertregelung, begrenzt bis 30.06.2023

## DIGITAL IN DER PRAXIS | DIGA VERSCHREIBEN

- DiGa = **D**igitale **G**esundheits**a**nwendungen – Apps auf Rezept oder Gesundheits-Apps
- verschreiben werden dürfen alle im BfArM-DiGa-Verzeichnis\* gelisteten Apps
- alle = vorläufig und dauerhaft aufgenommen
- für Patienten ab 18 Jahre

# // DIGITAL IN DER PRAXIS | DIGA VERSCHREIBEN

- **EBM-Ziffer 01470** | 18 Punkte | € 2,00  
Zusatzpauschale Erstverordnung DiGa
- einmal im Behandlungsfall, bei mehr auch mehrfach
- mit dem Muster 16 (rosa-Rezept) verschreiben – nur eine pro Rezept
- PZN angeben
- Wiederholungsrezepte möglich

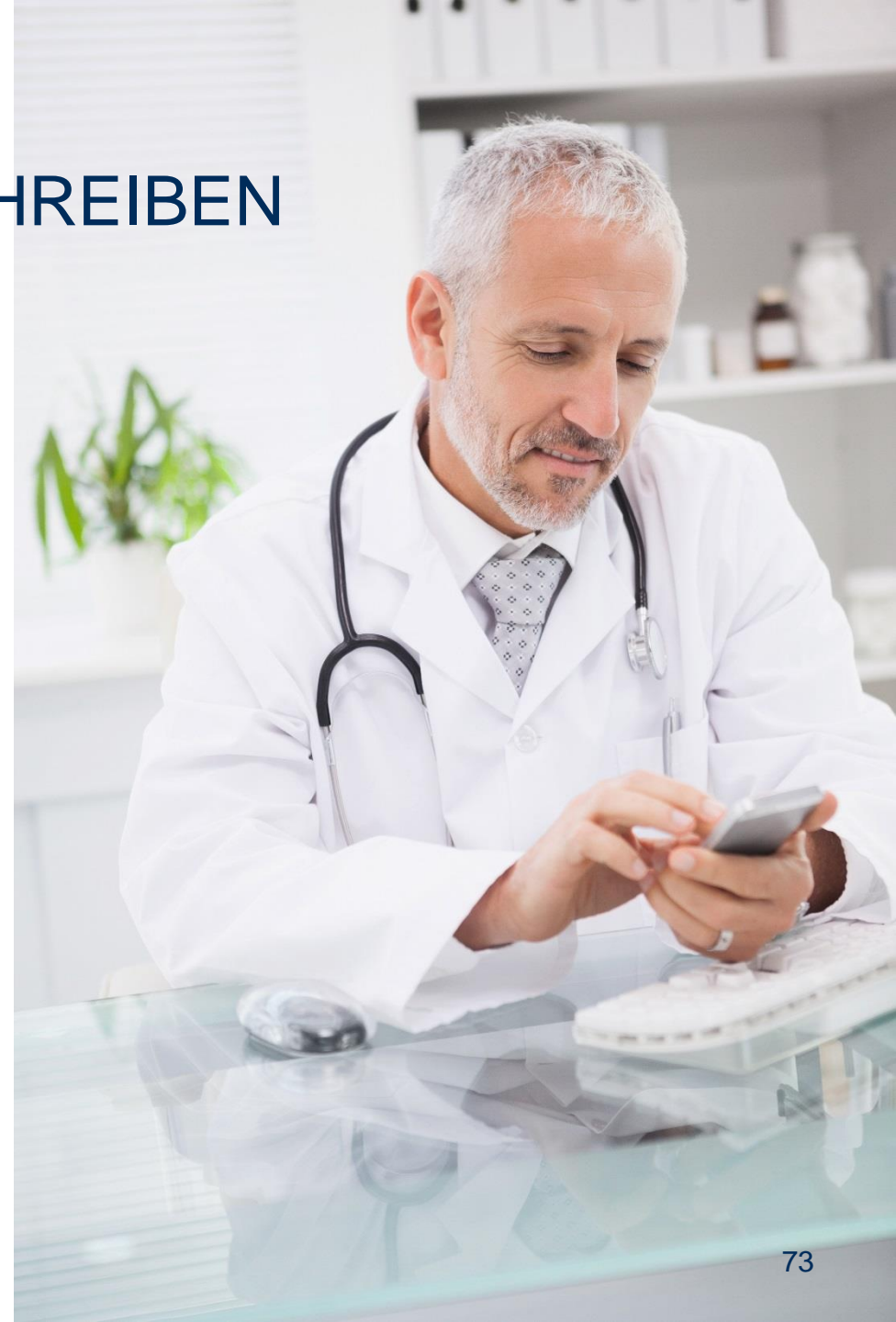

# // VIDEOSPRECHSTUNDE | GRUNDSÄTZLICHES

Videosprechstunde ist (fast) ein normale Sprechstunde

- offiziell ist es ein mittelbarer Arzt-Patientenkontakt, wird aber wie ein persönlicher bewertet
- die „normale“ Versichertenpauschale wird abgerechnet – die 03030/04030 nicht
- Patient muss der Praxis nicht bekannt sein
- ~~maximal 20% der Behandlungsfälle~~
- Videofallkonferenzen mit Pflegekräften sind auch möglich (EBM-Ziffer 01442)

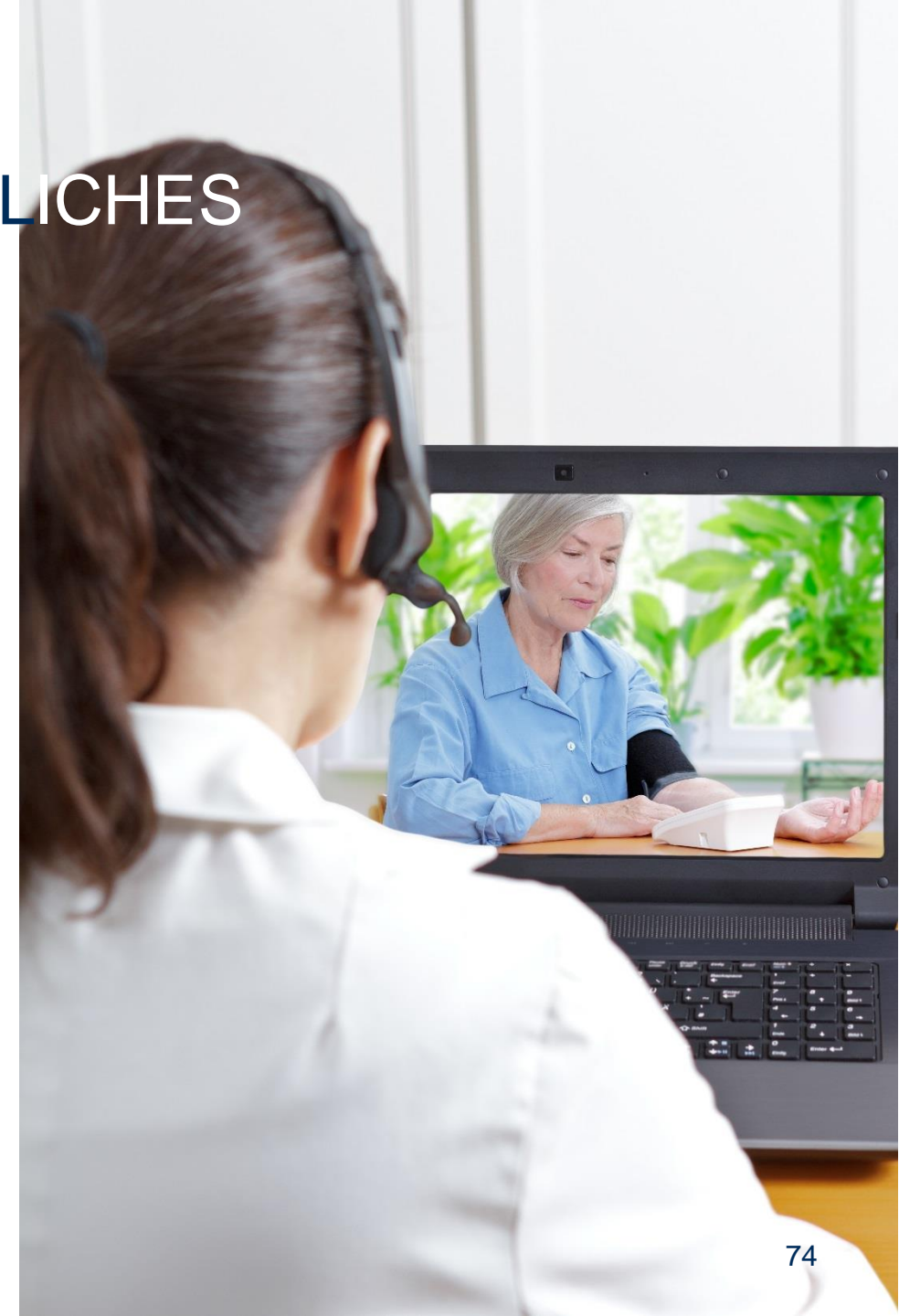

# VIDEOSPRECHSTUNDE | GRUNDSÄTZLICHES

- ohne persönlichen Arzt-Patienten-Kontakt  
fachgruppenspezifischer Abschlag, zwischen 20%  
und 30% | Haus-/Kinderärzte -20%
- **88220** angeben, wenn kein persönlicher Arzt-  
Patienten-Kontakt
- Abschlag entfällt, wenn Patient in die Praxis kommt

# // VIDEOSPRECHSTUNDE | BESONDERHEIT

**01442** | Videofallkonferenz mit den an der Versorgung des Patienten beteiligten Pflegefachkräften bzw. Pflegekräften || 86 (64) Punkte

- dreimal im Krankheitsfall
- im Rahmen einer Videosprechstunde möglich, KV-spezifische Kennzeichnung möglich V, W, Y oder Z, bzw. 88220

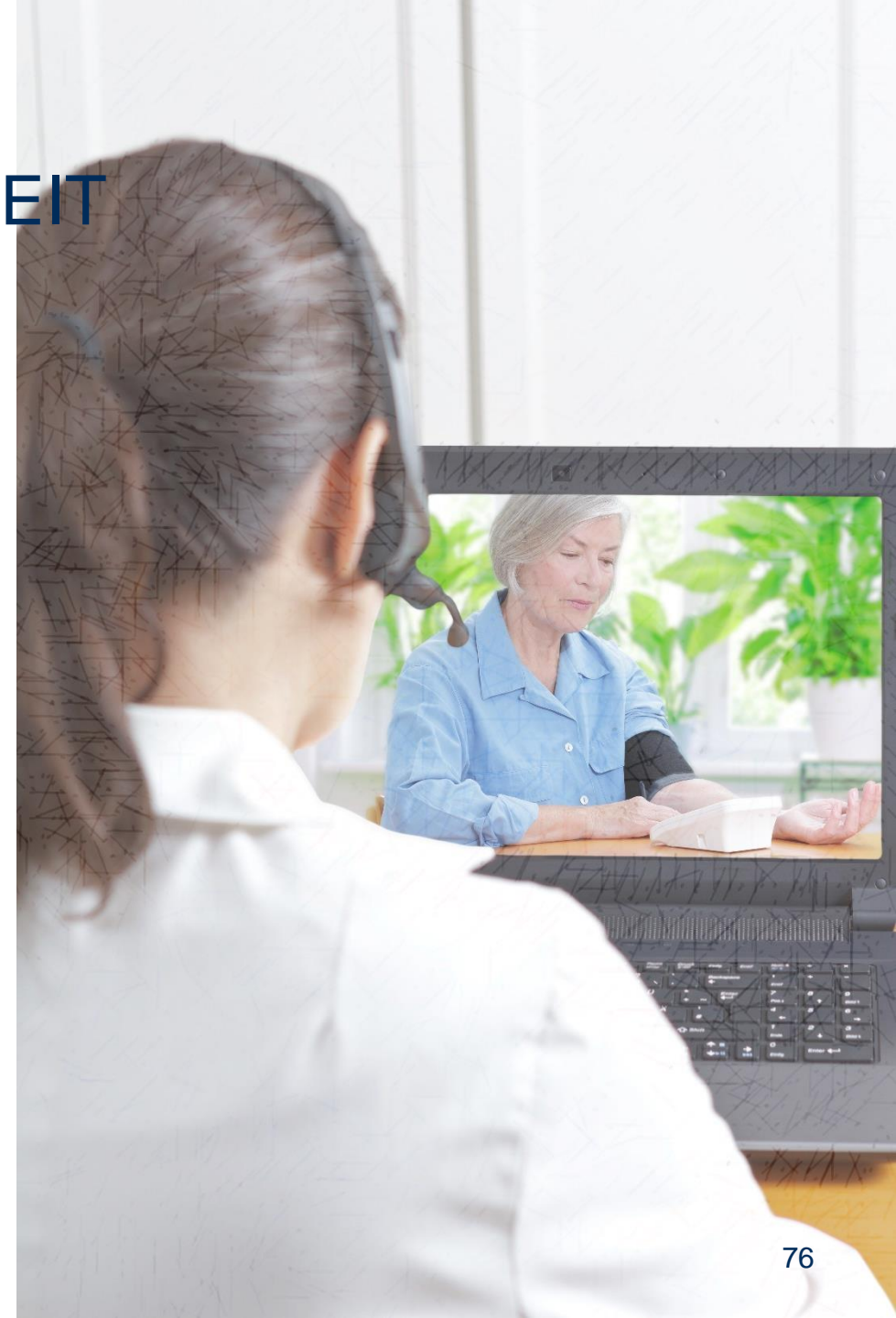

# // VIDEOSPRECHSTUNDE | GRUNDSÄTZLICHES

- Zuschläge wie die 03040, 03060/61 usw. können ebenfalls berechnet werden – mit Abschlagsregelung wie bei der Versichertenpauschale
- werden beim Chronikerzuschlag berücksichtigt (max. 1 der 2 der geforderten persönlichen Kontakte)
- Zusatzziffer 01444, 01450, 01451 zur Förderung der Videosprechstunde

## VIDEOSPRECHSTUNDE | SPEZIELLE ZIFFERN

**01444** | Zuschlag Authentifizierung || 10 Punkte

**01450** | Zuschlag Videosprechstunde || 40 Punkte

**01451** | Anschubförderung Videosprechstunde || 92 Punkte

Gilt für alle Fachgruppen außer Laborärzten, Nuklearmedizinern, Pathologen und Radiologen,

# // VIDEOSPRECHSTUNDE | SPEZIELLE ZIFFERN

**01444** | Zuschlag für die Datenerfassung eines unbekanntem Patienten, nur bei der Videosprechstunde, **einmal im Behandlungsfall** – extrabudgetär (**bis Ende 2022**)

**01450** | auch „Technikzuschlag“ **je Arzt-Patienten-Kontakt**, Höchstwert 1.899 Punkte

~~**01451** | bei mindestens 15 Patienten/Quartal **bei jedem Arzt-Patienten-Kontakt**, Höchstwert 4620 Punkte – extrabudgetär (bis 30.09.2021) – setzt die KV zu.~~

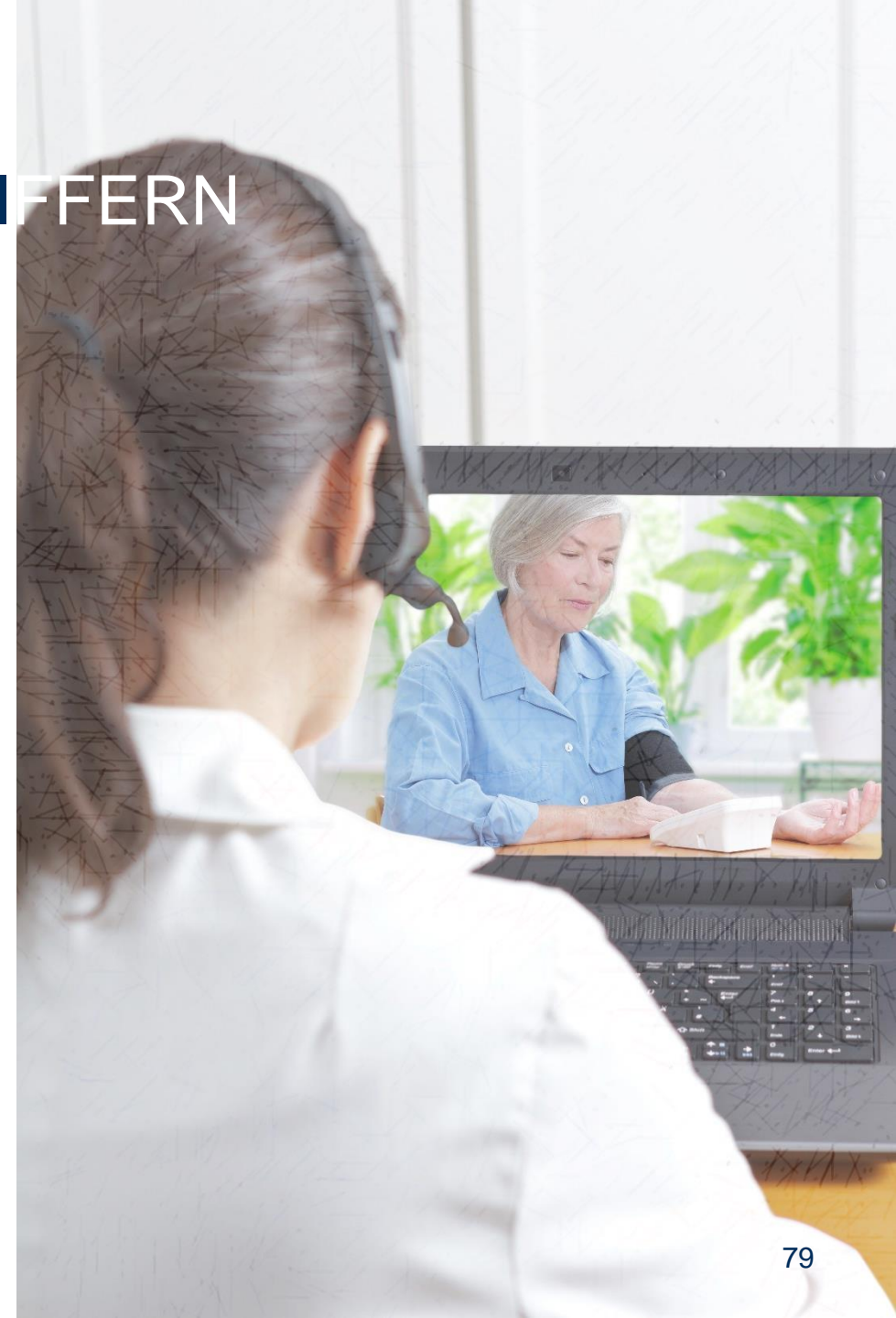

# // VIDEOSPRECHSTUNDE | DAS BRINGT ´ S

Die Ziffern 01444, 1450 und 01451 werden zusätzlich abgerechnet.

Bei 15 und mehr Patienten

- ✓ beim 1. Kontakt € 15,79
- ✓ ab dem 2. Kontakt € 14,68 (01444 nur einmal im Behandlungsfall).

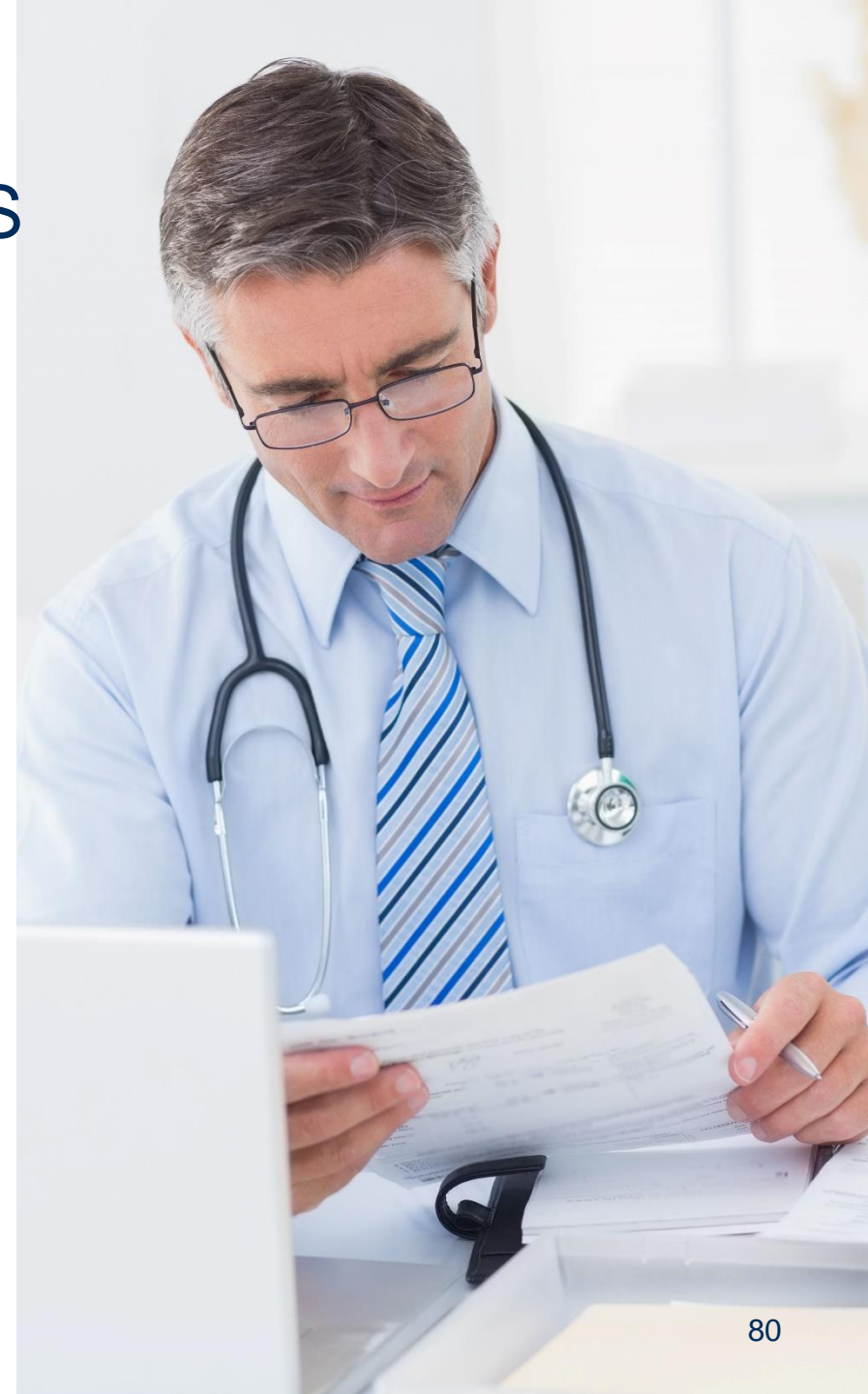

# // VIDEOSPRECHSTUNDE | OHNE FÖRDERUNG

Bei weniger als 15 Patienten

- ✓ beim 1. Kontakt € 5,56
- ✓ ab dem 2. Kontakt € 4,48

Durch die Höchstwerte kann eine Einzelpraxis ca. € 200,- Honorar erreichen. Die zusätzlichen ca. € 500,- Förderung sind Geschichte.

# // MITSCHREIBEN ?

BIOSCIENTIA  
MEDIZIN. LABOR. SERVICE.

Unternehmensbereiche **Service** Über uns Standorte Karriere

Fortbildungen	IT-Services	Rechner - Medizinische Formeln	Medizinproduktesicherheit	Praxis/Laborbedarf - Materialbestellung
Probentransport	Qualitätsmanagement	Datenschutz in der Praxis	Publikationen	<b>Honorarie - Abrechnung</b>

BIOSCIENTIA  
MEDIZIN. LABOR. SERVICE.

Unternehmensbereiche **Service** Über uns Standorte Karriere

Service ▾ Honorarie - Abrechnung ▾ Aktuelles

### Aktuelles

#### Ärztliches Zeugnis für kostenlosen Schnelltest mit 5 Euro vergütet

Auch nach dem 11. Oktober wird Personen, die aus medizinischen Gründen nicht geimpft werden können, ein kostenloser SARS-CoV-2-Antigentest angeboten. Die medizinische Kontraindikation muss im Testcenter mit einem ärztlichen Zeugnis nachweisen werden. Die Praxis rechnet das Zeugnis mit der **Pseudoziffer 88315** - vergütet mit 5 Euro - ab.

[mehr erfahren >](#)

#### „Hygienezuschlag“ in der GOÄ-Abrechnung bis 31.12.2021 verlängert - wohl letztmalig

**Aktuelles**  
Neues aus EBM und GOÄ -  
Neuregelungen oder aktuell  
diskutierte Abrechnungsfragen

**Grundsätzliches**  
Wir erläutern  
Regelungen/Begrifflichkeiten, die  
für den (optimierten) Umgang mit  
EBM und GOÄ wichtig sind.

**Aus der Praxis**  
Wir beantworten hier Fragen, die  
uns häufig gestellt wurden.

**WiBo**  
Wirtschaftlichkeitsbonus | Mit  
(Ausnahme)Kennziffern den  
Fallwert reduzieren und Patienten  
gut versorgen.

<https://www.bioscientia.de/de/service/>

# // IT – EIN NEUER UMSETZBARER WEG

- für die Technik gibt es Partner – Systemhaus und Labor
- Kosten werden zu großen Teilen übernommen (KV)
- Datenschutz staatlich sichergestellt (gematik)
- „schwer“ ist es, sich an Neues zu gewöhnen
- auf was Sie privat nicht verzichten möchten – wollen Sie bald auch nicht mehr in der Praxis

# // ENTSPANNTER?

Fragen – die wir heute nicht klären konnten

**fragen\_ebmgoae@bioscientia.de**

**oder**

**0176 - 20660432**